



La référence mondiale
des plates-formes et
nacelles élévatrices

Auf Deutsch www.ipaf.org/de
In English www.ipaf.org/en
En Español www.ipaf.org/es
In Italiano www.ipaf.org/it
In het Nederlands www.ipaf.org/nl
Em Português www.ipaf.org/pt

RAPPORT ANNUEL 2016



PROMOUVOIR L'UTILISATION SÛRE ET EFFICACE DES MATÉRIELS D'ACCÈS EN HAUTEUR DANS LE MONDE

www.ipaf.org/fr



**CONSEILS TECHNIQUES
ET INFORMATIONS**



**PROMOUVOIR LA SÉCURITÉ
ET LE DÉVELOPPEMENT**



**PROMOUVOIR L'INDUSTRIE
DES MATÉRIELS D'ACCÈS EN HAUTEUR**



**INFLUENCER ET INTERPRÉTER
LA LÉGISLATION ET LES NORMES**



**PROGRAMMES DE FORMATION
POUR RESPONSABLES ET OPÉRATEURS**



SOMMAIRE

Le mot du Président	4
Le mot du Président-Directeur Général	5
L'IPAF et son Conseil	6
Le travail des Conseils nationaux et régionaux	7
Le travail des Comités	8-9
IPAF Elevate	10-11
Les activités de marketing et de communication de l'IPAF	14
Les activités d'audit de l'IPAF	15
Avantages et services réservés aux membres	16-17
Les moments forts de 2016	18-23
Bilan financier 2016	24-25
Liste des membres	26-34



LE MOT DU PRÉSIDENT

Andy Studdert, PDG de la société américaine NES Rentals, et président de l'IPAF ;

Dépasser les attentes et étendre notre portée

Déjà deux ans que je suis devenu président de l'IPAF ! Dès le début j'espérais que de réels progrès seraient accomplis au cours de mon mandat, mais nos accomplissements ont déjà dépassé mes attentes et mes espérances.

Le lancement et l'adoption de notre plateforme e-learning est un énorme bond en avant. Un changement de cette ampleur s'accompagne toujours d'un certain stress et d'un élément de complexité, mais je trouve que l'organisation a très bien accepté la nouvelle manière de faire les choses, ce qui prouve que l'IPAF peut évoluer et réagir aux besoins en évolution de nos clients dans le monde entier.

Les entreprises évoluent à un rythme soutenu et je suis certain que l'IPAF continuera à faire appel à de nouvelles technologies et à développer sa capacité de formation en plusieurs langues.

Les modifications apportées à la gestion de l'IPAF en 2015 portent elles aussi leurs fruits. Elles ont donné plus de contrôle local aux membres du monde entier grâce à des conseils nationaux et régionaux robustes, alors que le Conseil de l'IPAF a revêtu le rôle de plateforme de débat pour des thèmes d'importance mondiale.

Bien que ces changements ne soient pas encore terminés, je suis convaincu que la nouvelle structure apporte l'équilibre nécessaire et permet à l'IPAF d'examiner et de réagir de manière appropriée aux préoccupations de l'industrie au plan local, régional et international.

Je travaille avec l'IPAF depuis pratiquement dix ans et au cours de cette période je l'ai vu évoluer pour devenir une organisation dynamique et tournée vers l'avenir qui accomplit avec succès sa mission, être l'autorité mondiale des matériels d'accès en hauteur. Je vous souhaite beaucoup de réussite dans l'avenir, en toute sécurité !

Un avenir radieux et de nouveaux sommets

L'année dernière a été très marquante pour l'IPAF. Nous avons constaté la poursuite de l'augmentation du nombre de nos adhérents au Royaume-Uni et en Irlande et progressé sur de grands marchés étrangers comme l'Amérique du Nord, le Golfe, la Turquie et la Chine.

La demande en formation agréée IPAF a également atteint des niveaux record, alors que de nouvelles normes étaient rédigées et que les sociétés souhaitaient s'y préparer. Nous prévoyons que cette demande continuera à augmenter en 2017 car les nouvelles normes nord-américaines seront publiées au cours de l'année. Comme les experts IPAF participent étroitement au développement de ces nouvelles normes, notre organisation est particulièrement bien placée pour aider les entreprises à s'adapter aux nouvelles exigences et à former leur personnel pour qu'il travaille en sécurité et efficacement.

Cette période a été passionnante en termes de développement de nouveaux outils numériques pour faciliter la formation, comme l'introduction réussie de nouveaux modules e-learning qui permettent aux opérateurs de réaliser le volet théorique de leur formation PAL Card en ligne. Fin 2016, nous avons également lancé une démo en réalité virtuelle qui fait découvrir aux utilisateurs une inspections PEMP avant l'utilisation via un casque et un appareil mobile compatible. C'est une application impressionnante, qui offre de fascinantes possibilités pour des avancées technologiques dans la formation et les directives de sécurité.

L'an dernier nous avons également lancé notre projet Elevate d'amélioration des processus, en utilisant des principes de gestion Lean pour examiner tous les aspects de notre organisation et trouver des moyens d'augmenter l'efficacité et la productivité tout en répondant à la demande grandissante pour nos services et notre expertise. Ce parcours a été révélateur et nous permettra de renforcer les réussites des dernières années et de forger un avenir radieux et confiant pour l'IPAF, nos membres et l'industrie que nous représentons.

LE MOT DU DIRECTEUR GÉNÉRAL

Tim Whiteman
Directeur général de l'IPAF



L'IPAF ET SON CONSEIL



La Fédération Internationale des matériels d'accès en hauteur (IPAF) a pour objectif d'encourager l'usage sûr et efficace des matériels d'accès en hauteur dans le monde entier – en fournissant des informations et des conseils techniques, en influençant et en interprétant la législation et les normes, ainsi que par des initiatives en matière de sécurité et des programmes de formation.

L'IPAF est une organisation à but non lucratif comprenant des fabricants, des sociétés de location, des distributeurs, des entrepreneurs et des utilisateurs. Les membres de l'IPAF utilisent la majeure partie du parc des plates-formes élévatrices de location dans le monde et fabriquent environ 85 % des plates-formes du marché.

Nos membres ont accès à des informations pratiques ainsi qu'à une offre croissante de services. Ils ont aussi l'occasion d'influencer la législation et les règlements qui régissent l'utilisation des plates-formes élévatrices.

L'un des avantages de l'adhésion est la possibilité de dispenser le programme de formation IPAF pour les opérateurs de plates-formes élévatrices certifié par le TÜV selon ISO 18878.

Plus de 150 000 opérateurs sont formés tous les ans par le biais d'un réseau mondial de plus de 600 prestataires de formation agréés IPAF. Les participants qui réussissent cette formation se voient attribuer la carte PAL (Licence formation sur PEMP), qui représente le certificat de formation professionnelle le plus courant et le plus reconnu dans le monde pour les opérateurs de plates-formes élévatrices.

L'organe directeur de la Fédération est le Conseil de l'IPAF. Il se compose des membres du Conseil d'administration de l'IPAF, des Présidents de Comité, des Présidents des Conseils nationaux/régionaux et de cinq membres directement élus. Les membres du Conseil sont élus par les membres de l'IPAF pour une durée de deux ans.

LES MEMBRES DU CONSEIL D'ADMINISTRATION DURANT L'ANNÉE 2016

Président Andy Studdert, NES Rentals

Président adjoint Nick Selley, AFI-Uplift

Vice-président Brad Boehler, Skyjack

Président-Directeur général Tim Whiteman, IPAF

Directeur Norty Turner, Riwal

Directeur Peter Douglas, Nationwide Platforms

Directeur Karin Nars, Dinolift

Directeur Karel Huijser, JLG

LES MEMBRES DU CONSEIL DURANT L'ANNÉE 2016

Jacco de Kluuyver Genie

Arne Dirckinck-Holmfeld PB Lifttechnik

Enrique Garcia Delgado Snorkel

Kai Schliephake Partnerlift

Marcello Plonski Brasil

RCB Locações de Equipamentos e Máquinas

Mark Winfield HSS

LES PRÉSIDENTS DE COMITÉ DURANT L'ANNÉE 2016

Président, Comité technique des constructeurs Phillip Godding, JLG

Président, Comité des plates-formes élévatrices à mât vertical Kevin O'Shea, Hydro Mobile

Président, Comité de formation Darren Verschuren, ALS Safety

Président, Comité IPAF Rental+ Steven Gerrard, Lifterz

Président, Conseil national brésilien Marcelo Racca, Haulotte Do Brasil

Président, Conseil national indien Nitin Gokhale, Dynamic Crane Engineers

Président, Conseil irlandais Julie Smyth, Highway Plant

Président, Conseil national italien Paolo Pianigiani, IMER Group

Président, Conseil national néerlandais Martijn Kamphuis, Kamphuis Hoogwerkers

Président, Conseil régional nord-américain Teresa Kee, NES Rentals

Président, Conseil régional portugais Paulo Martins, Machrent SA

Président, Conseil national de Singapour Tomie Chan, Haulotte Singapore

Président, Conseil national espagnol Florencio Alonso, AP Aerial Platforms

Vice-président, Conseil national suisse Arnaud Baumgartner, Accès & Elévatic SA

Président, Conseil national des Émirats arabes unis Robert Cavaleri, Manlift Middle East

Président, Conseil national britannique Brian Stead, Loxam Access

LE TRAVAIL DES CONSEILS NATIONAUX ET RÉGIONAUX



Les Conseils nationaux et régionaux de l'IPAF analysent des thèmes et questions spécifiques aux pays, et émettent des recommandations au Conseil de l'IPAF concernant les discussions et mesures à prendre. Ils organisent également des activités au niveau national et régional pour consolider et promouvoir la sécurité de l'utilisation des matériels d'accès en hauteur. Principales activités des différents conseils et leurs membres l'an dernier :



Le **Conseil national brésilien** a tenu six réunions et approuvé son plan triennal durant l'année 2016. Le conseil s'est focalisé sur l'évaluation du règlement brésilien NR 18 et plus récemment sur la création d'une norme brésilienne (ABNT) qui sera basée sur les normes américaines (ANSI). Les membres du Conseil se sont engagés à signaler dans la banque de données des accidents IPAF, tout accident connu mettant en cause une PEMP ou une plateforme à mât.

Contact : portugues@ipaf.org

La dernière réunion plénière du **Conseil irlandais** en avril 2016 a accueilli un nombre record de participants ainsi que des représentants de l'autorité irlandaise de santé et de sécurité. Des élections ont également été organisées durant la réunion pour le mandat de deux ans du prochain président et le nouveau poste de vice-président. Le conseil a aussi tenu sa première réunion régionale en octobre, qui était une bonne occasion pour réseauter. Le conseil espère répéter cet événement.

Contact : info@ipaf.org

Les membres du **Conseil régional nord-américain** ont développé un plan triennal actualisé qui guidera les actions du conseil et maintiendra la focalisation sur les principaux objectifs, y compris une offre de webinaires éducatifs gratuits réservés aux membres, qui encouragera les membres à participer à la signalisation des accidents, à soutenir les principaux problèmes de sécurité OSHA et à développer des directives de l'industrie à propos des qualifications de technicien de maintenance PEMP. Le conseil, qui participe à la rédaction de nouvelles normes aux États-Unis et au Canada, souhaite mieux faire connaître les changements et leur impact dans l'industrie.

Contact : usa@ipaf.org

Les membres du **Conseil national de Singapour** ont soutenu la participation de l'IPAF à 23 événements en Asie en 2016, les principaux étant la Conférence IPAF Asie à Singapour en juillet, qui a attiré de nombreux participants, et bauma China à Shanghai en novembre, alors qu'un séminaire PEMP sur la sécurité a été organisé pour la première fois en Corée du Sud en collaboration avec l'agence coréenne pour la sécurité et la santé professionnelles. La norme singapourienne SS 616:2016, code de pratique pour l'utilisation sûre des PEMP, a été publiée le 15 novembre 2016, et l'IPAF a marqué cette publication par un événement de lancement à Singapour.

Contact : sea@ipaf.org

Le **Conseil national espagnol** de l'IPAF a collaboré avec OSALAN, l'institut basque de la santé et sécurité professionnelle, pour une campagne de sensibilisation à la prévention des accidents pendant l'utilisation des PEMP. La campagne était soutenue par une série spéciale d'affiches de sécurité avec en vedette Andy Access, destinées à tous les personnels et sociétés qui gèrent la sécurité au travail.

Contact : espana@ipaf.org

Le **Conseil national suisse** comporte six membres et s'est réuni deux fois en 2016. Les débats durant ces réunions étaient axés sur les derniers développements techniques et de la sécurité, ainsi que sur les nouvelles normes et meilleures pratiques pour l'utilisation sûre de PEMP. Le Conseil suisse existe depuis trois ans, et en 2017 des élections seront organisées pour choisir un président.

Contact : basel@ipaf.org

Le **Conseil britannique** a publié des directives sur le chargement et déchargement des PEMP, et consacré un certain temps à la rédaction et la consultation sur de nouvelles directives liées à la campagne « Répartissez la charge » de l'IPAF. Le conseil a accepté d'introduire un audit pour tous les membres loueurs au Royaume-Uni. En plus des quatre rencontres régionales, une réunion britannique nationale s'est tenue en novembre à Oxford. Le Conseil travaille sur l'établissement d'une stratégie de communication entre les titulaires de cartes PAL. Dans le prolongement de la campagne d'affiches Andy Access très bien accueillies, le Conseil national britannique a également commencé à rédiger des « briefings toolbox » pour soutenir les messages des affiches.

Contact : info@ipaf.org



LE TRAVAIL DES COMITÉS



Le Comité de formation IPAF est le gardien du programme de formation de l'IPAF et se réunit tous les trois mois pour aborder des questions relatives aux contenus de la formation, aux supports de formation et aux exigences envers les centres de formation. Les mises à jour de 2016 :

Décision de lancer de nouvelles formations de nouvelle génération (e-learning) au Royaume-Uni et à l'international ;

Il a été convenu d'un nouveau cours d'inspection avant livraison

Un cours de harnais modifié a également été convenu

Ajout de nouvelles exigences liées au statut d'instructeur sénior ;

Commande d'une série de « briefings toolbox » Andy Access ;

Décision de développer une appli d'inspection avant l'utilisation en réalité virtuelle pour en faire une démonstration de travail (photo de droite).

Le Groupe consultatif international de formation de l'IPAF se réunit deux fois par an pour discuter des questions auxquelles les centres de formation de l'IPAF sont confrontés et faire des recommandations pour assurer la cohérence de la formation IPAF à l'international. En 2016, un groupe de travail a été créé pour examiner comment les structures du comité de formation de l'IPAF pourraient être développées à l'international.



Le Comité technique des constructeurs (MTC) de l'IPAF, qui englobe le **Comité technique des fabricants de machines montées sur véhicule (VMMTC)**, est l'un des principaux groupes internationaux de l'industrie de l'accès en hauteur. Tous les membres de l'IPAF qui sont des fabricants ont le droit de participer au MTC de l'IPAF et on estime que ses membres représentent plus de 90 % de la production mondiale de PEMP.

Suite à ses accomplissements en 2015, le MTC continue à se focaliser sur les objectifs opérationnels « écouter... diriger... communiquer » définis par le comité sous la présidence de Phil Godding - Ingénieur principal en sécurité et fiabilité des produits chez JLG Inc.

Le MTC de l'IPAF continue à surveiller et évaluer les propositions de modification de la législation et des normes pertinentes pour les PEMP, y compris : Les modifications proposées des directives et normes européennes liées à la conception des machines, aux bruits ou émissions extérieurs ; l'ensemble de nouvelles normes ANSI et canadiennes ; l'évaluation continue de la norme EN280 ; l'évaluation d'AS1418.10 ; la proposition d'exigences de conception au Brésil ; une nouvelle norme ISO tenant compte des facteurs humains et de l'ergonomie dans la conception des commandes des PEMP. Il ne s'agit là que de quelques-uns des documents attentivement examinés par le MTC de l'IPAF au cours de l'année.

Par le biais de sa représentation à de nombreux groupes de travail et comités rédigeant ou examinant ces documents, le MTC de l'IPAF a travaillé en partenariat pour améliorer la conception et la sécurité des PEMP dans le but stratégique de développer la standardisation internationale.

Par l'intermédiaire du Groupe d'intérêt des fabricants de PEMP (MMIG), une collaboration avec l'Association of Equipment Manufacturers (AEM) basée aux États-Unis, les membres du MTC de l'IPAF ont pu encore consolider leur relation de travail avec l'Elevated Work Platform Association (EWPA) et les autorités australiennes. La culmination de cette collaboration sera un événement à Sydney en mai 2017 durant lequel les membres du MMIG rencontreront les entrepreneurs, syndicats et régulateurs australiens afin de parler des développements internationaux de la conception et de l'utilisation sûre des PEMP, et d'examiner les questions importantes.

Avec le soutien et l'assistance du service technique de l'IPAF, le MTC de l'IPAF a poursuivi sa collaboration proactive avec l'European Rental Association (ERA) et l'European Materials Handling Federation (FEM) en vue de minimiser la duplication tout en optimisant l'expertise et les ressources dans la réponse aux préoccupations de l'industrie.

Outre le projet permanent examinant l'impact des changements juridiques globaux sur les utilisateurs et propriétaires d'équipement, le MTC de l'IPAF travaille sur d'autres projets, notamment :

Développement de la communalité de l'identification des commandes de descente auxiliaire ;

Sensibilisation des propriétaires à la nécessité de voies de communication ouvertes pour obtenir des informations et mises à jour sur la maintenance de la part des équipementiers ;

Renforcement de la communication avec les organismes internationaux susceptibles de ne pas encore connaître les projets de collaboration internationale du MTC de l'IPAF.

Le comité technique des constructeurs de machines montées sur véhicules a tenu une réunion en Italie en novembre, durant laquelle un groupe de travail a été formé pour rédiger un projet de directives sur le remontage des équipements. Globalement, l'année 2016 a été marquée par un effort soutenu de la part des fabricants pour améliorer les exigences de sécurité des machines et renforcer une culture de collaboration avec les autorités nationales, les organismes normatifs et les associations au plan international.

Le Comité IPAF Rental+

Disponible dans le monde entier, IPAF Rental+ est un label de qualité indépendant attribué à des sociétés de location membres, qui ont passé un audit attestant qu'elles respectent certaines exigences définies en termes de service client, sécurité, formation du personnel, conditions contractuelles et de contrôle des machines.

Les membres du Comité IPAF Rental+ ont poursuivi le travail dans le cadre de leur mission pour examiner les critères d'audit actuels et fait des propositions sur la manière d'ajouter de la valeur pour les membres de la société et les entrepreneurs grâce à l'accréditation.

Une version révisée du programme d'audit portant sur les aspects sécurité, qualité et environnement des opérations de location et donnant un moyen d'accréditation selon « Safety Systems in Procurement » a été présenté aux membres en novembre et approuvé à l'unanimité.

Une décision du Conseil britannique d'appliquer des exigences minimales d'adhésion pour les membres loueurs britanniques de l'IPAF signifie que la proposition de révision de l'accréditation IPAF Rental+ a été renvoyée devant le comité pour un examen ultérieur. On prévoit que le lancement du programme révisé se fera en 2017.

Le **Comité international plate-forme de travail à mât (MCWP)** s'est focalisé sur les activités de formation MCWP en 2016. Le cours Opérateurs de MCWP de l'IPAF a été lancé avec succès au Royaume-Uni en mars 2016 après un pilote en 2015. Le nouveau manuel et les nouveaux formulaires ont été distribués aux centres de formation britanniques le 22 mars, date à laquelle s'est tenu le premier séminaire de développement professionnel MCWP au QG de l'IPAF au Royaume-Uni, en présence de dix instructeurs (photo ci-dessous).

Les membres de ce comité et du service technique de l'IPAF participent aussi à un groupe de travail pour la révision du code de pratique de l'installation, de la maintenance, de l'examen approfondi et de l'utilisation sans danger des MCWP. L'avant-projet BS 7981 est disponible pour une consultation publique de deux mois jusqu'au 31 mai 2017, le groupe de travail devant à nouveau se réunir en juin pour examiner le retour d'information de la consultation. Vu les développements positifs dans le domaine des questions des MCWP, l'IPAF nommera un représentant MCWP pour 2017 afin de renforcer les services et les activités dans ce secteur.





L'IPAF COMPTAIT UN TOTAL DE 1 240 MEMBRES ISSUS DE 61 PAYS.

PRATIQUEMENT **700**
CENTRES DE
FORMATION AGRÉÉS
IPAF DANS LE MONDE

PLUS DE **680 000**
CARTES PAL EN
COURS DE VALIDITÉ
EN CIRCULATION

UN NOMBRE RECORD DE
158 727 PERSONNES A ÉTÉ
FORMÉ DANS LES CENTRES
DE FORMATION AGRÉÉS IPAF
EN 2016.

AFRIQUE DU SUD	BRÉSIL	DANEMARK	FRANCE	ITALIE	MAROC	PAYS-BAS	ROYAUME-UNI	SUÈDE	TURQUIE
ALLEMAGNE	BULGARIE	ÉMIRATS ARABES UNIS	HONG KONG	JAPON	MEXIQUE	PÉROU	ROUMANIE	SUISSE	URUGUAY
ARABIE SAOUDITE	CANADA	ÉQUATEUR	HONGRIE	JORDANIE	MYANMAR	POLOGNE	RUSSIE	TAÏWAN	VIETNAM
ARGENTINE	CHILI	ESPAGNE	INDE	KOWEÏT	NORVÈGE	PORTUGAL	SINGAPOUR	THAÏLANDE	ZAMBIE
AUSTRALIE	CHINE	ÉTATS-UNIS	INDONÉSIE	LIBAN	NOUVELLE-ZÉLANDE	QATAR	SLOVÉNIE	TUNISIE	
AUTRICHE	COLOMBIE	FINLANDE	IRLANDE	LIECHTENSTEIN	OMAN	RÉPUBLIQUE TCHÈQUE			
BELGIQUE	CORÉE DU SUD		ISLANDE	MALAISIE	PARAGUAY				

ELEVATE



L'IPAF s'est beaucoup développé au cours des cinq dernières années. En 2016, le conseil d'administration a recommandé une évaluation de notre structure et de nos processus, pour offrir un meilleur service aux membres tout en autorisant les employés de l'IPAF à mieux faire face aux exigences grandissantes du nombre d'adhérents en régulière augmentation et de la portée internationale de l'organisation.

L'IPAF a nommé la division Expert Practices d'UNIPART Rail, avec le consultant Sam Bussey, pour se joindre à l'équipe du siège de l'IPAF au Royaume-Uni plusieurs jours par semaine afin de développer Elevate, un acronyme de « Empowering Learning through Efficient, Value-Added Team Engagement », c'est-à-dire « autonomiser l'apprentissage par un engagement d'équipe efficace et à valeur ajoutée ». Adoptant des principes d'amélioration continue, Elevate a priorisé le dialogue avec un maximum de personnes au sein de l'IPAF pour déterminer quelles exigences l'entreprise imposait aux employés, et comment les principaux processus pourraient être rationalisés.

Dans le cadre de ce processus, trois « Champions Lean » ont été identifiés parmi l'équipe du siège, et des ateliers ont été organisés régulièrement pour examiner plusieurs aspects de la manière dont l'IPAF travaille. La première priorité était le processus de production de la carte PAL et l'émission de certificats de

formation. Au terme de cette phase, un processus amélioré a été mis en œuvre avant fin 2016, les résultats étant immédiatement visibles et se poursuivant en 2017.

Le projet Elevate, en appliquant les mêmes principes, devrait s'appliquer à tous les domaines des activités de l'IPAF et exigera moins de soutien de l'extérieur de l'organisation car les Champions Lean internes auront plus d'expérience et obtiendront des niveaux supérieurs d'accréditation.

« Le projet Elevate ne se contente pas d'examiner la performance de l'entreprise. Il examine aussi les processus quotidiens, les communications internes et notre environnement de travail, y compris les questions de santé et sécurité » affirme Tim Whiteman, Directeur général de l'IPAF.

Des réunions de communication quotidiennes sont désormais organisées pour discuter des différents aspects et partager les indicateurs de performance. Il y a également des audits quotidiens du lieu de travail, et les questions spécifiques concernant par exemple le support informatique, le stationnement et les activités événementielles et de conférences sont régulièrement examinées afin de trouver des solutions créatives aux problèmes touchant la productivité et la performance.



INDUSTRIE

Il existe environ 1 170 000 PEMP dans le parc de location mondial, soit +4 % par rapport à l'année précédente, selon les rapports de l'IPAF sur le marché de la location de PEMP en 2016. Le parc britannique de PEMP a augmenté pour atteindre 54 483 unités alors que le parc américain de PEMP s'est développé de 3 % en 2015 pour dépasser 530 000 unités. Le marché de location des PEMP en Allemagne a progressé d'environ 5 % de plus que dans tous les autres pays d'Europe, sauf l'Espagne qui a enregistré une croissance de 7 %. Le marché européen de location de PEMP est estimé à environ 2,7 milliards €.

Les rapports de l'IPAF sur le marché de la location de PEMP sont disponibles à l'achat ou en précommande sur www.ipaf.org/reports alors que les rapports sur le marché 2017 seront publiés au T2 et peuvent être précommandés sur le site web.

ADHÉSION

Fin 2016, l'IPAF comptait un total de 1 240 membres dans 61 pays, avec de nouveaux membres en Équateur, en Islande, au Myanmar et en Zambie. Le total des membres de l'IPAF à la fin de l'année indiquait une augmentation de 6,6 % par rapport à 2015. Il existe actuellement 12 conseils nationaux/régionaux de l'IPAF pour les pays suivants : Brésil, Inde, Irlande, Italie, Pays-Bas, Amérique du Nord, Portugal, Singapour, Espagne, Suisse, EAU et Royaume-Uni.

SÉCURITÉ

Le taux d'accidents mortels liés aux PEMP est resté constant, malgré l'augmentation du parc de PEMP de location et du nombre total de jours de location de ces matériels dans le monde entier. Sur un total de 192,2 millions de jours de fonctionnement des PEMP dans le monde en 2015, le nombre d'accidents mortels liés aux PEMP était de 68 – un taux d'accidents mortels de 0,035. Ce taux est identique à celui de 2014, lorsque le nombre de jours de fonctionnement d'une machine totalisait 182,4 millions pour 64 décès enregistrés.

FORMATION

Un nombre record de 158 727 personnes a été formé dans les centres de formation agréés IPAF en 2016. Ceci représente une augmentation de 10 % par rapport au nombre de personnes formées en 2015. L'IPAF a émis un nombre record de 150 458 cartes PAL dans le monde en 2016 par ses centres de formation homologués. Il y a pratiquement 700 prestataires de formation agréés par l'IPAF dans le monde et plus de 680 000 cartes PAL en cours de validité en circulation.

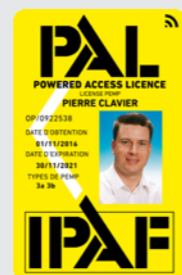

LES ACTIVITÉS DE MARKETING ET DE COMMUNICATION DE L'IPAF



L'équipe de marketing et communications de l'IPAF promeut l'utilisation sûre et efficace des matériels d'accès en hauteur, au cours d'événements, par l'écrit et par les médias numériques et sociaux.

L'IPAF a participé à près de 70 événements en 2016, dont ARA Rental Show, Vertikal Days, bauma et bauma Chine. L'IPAF organise conjointement des événements tels que le Sommet IPAF et les Prix internationaux pour les matériels d'accès en hauteur (IAPA) ainsi que la conférence annuelle Europlatform.

Les événements IPAF régionaux augmentent, et l'on compte désormais parmi eux la Conférence IPAF Asie et la Convention IPAF Moyen-Orient. L'IPAF organise également des séminaires de développement professionnel pour les instructeurs dans plusieurs pays. Le grand thème de nombreux événements en 2016 était le chargement et le déchargement sûrs des machines ainsi qu'une grande campagne de promotion du module de formation en e-learning.

Nos sites web www.ipaf.org et www.ipaf.com ont enregistré une augmentation de 3 % des utilisateurs uniques et une augmentation de 6 % des sessions par rapport à 2015.

Les nouveaux utilisateurs en Argentine, en Chine, en Corée du Sud, aux EAU et aux États-Unis ont augmenté de plus d'un tiers.

Nos membres ont reçu la newsletter IPAF « Raising the Standard » en avril et en octobre, alors que le magazine IPAF Elevating Safety a été publié en août avec une circulation de plus de 100 000 exemplaires aux États-Unis.

Le magazine en italien IPAF-Inforna a été publié en mars, et l'IPAF-Journal en langue allemande en avril. Le magazine IPAF Powered Access, avec un débat sur la sécurité des longues, a été publié au format numérique et papier, avec une circulation d'environ 20 000 exemplaires.



En 2016, l'IPAF a publié une trentaine de communiqués de presse en sept langues et fourni à de grands magazines et publications de l'industrie des pages d'actualités et des articles, alors que les rapports de l'IPAF sur le marché de la location de PEMP ont été publiés en avril.

En termes de médias sociaux, la chaîne YouTube IPAF a obtenu un total de 72 000 visionnements de ses vidéos et LinkedIn a enregistré une augmentation régulière d'abonnés pour atteindre pratiquement 3 000 fin 2016. Sur Twitter, les impressions ont augmenté de 60 % et l'engagement de 56 %, alors que les billets de l'IPAF sur Facebook ont atteint plus de 4 millions de flux, en partie grâce à une campagne dédiée soutenant l'e-learning aux États-Unis.



LES ACTIVITÉS D'AUDIT DE L'IPAF



L'équipe d'audit de l'IPAF a réalisé un total de 670 audits sur site et plus de 400 audits téléphoniques dans le monde en 2016. En septembre, l'IPAF a une fois de plus réussi les audits externes ISO9001 et 18878 et reste donc en conformité avec ces normes. Nous avons également introduit des audits « acheteur mystère » des centres de formation et avons élargi notre réseau d'inspecteurs.

Auditeurs IPAF actuels :

Peter Boeijer, Benelux

Reinhard Sebulke, Allemagne

Andrea Boldrini, Italie

Kurt von Arx, Suisse et Allemagne

Geoff Carr, Royaume-Uni

Andrew Page, Royaume-Uni

Lynn Price, Responsable Audit et Assurance Qualité

Chris Smith, Royaume-Uni

Martin Wraith, Royaume-Uni

Diego Navarro, Amérique latine (Brésil, Argentine, Chili)

Jorge Ramirez, Amérique latine (Colombie, Pérou, Mexique)

Ovais Qureshi, Moyen-Orient

Tong Yen Sng, Asie du Sud-Est



Dans le cadre de l'expansion de la portée internationale de nos audits, l'IPAF continue à explorer les possibilités offertes par les technologies nouvelles, qui nous permettent d'atteindre plus de centres et de réaliser des inspections inopinées, par exemple en utilisant Skype pour réaliser des audits à distance dans les régions où nous n'avons pas d'inspecteurs.

L'IPAF réalise plusieurs types d'audits différents :

Évaluations initiales des centres de formation potentiels ;

Audits annuels des centres de formation agréés IPAF ;

Visites inopinées aux instructeurs ;

Audits téléphoniques ;

Audits IPAF Rental+.



AVANTAGES RÉSERVÉS AUX MEMBRES



TRAVAIL DE LOBBY ET REPRÉSENTATION

L'IPAF exerce des activités de lobbying et de représentation auprès des autorités compétentes sur des questions d'intérêt commun pour ses membres.



EXPERTS IPAF

Réuni, le personnel de l'IPAF a plus de 300 ans d'expérience industrielle dans le monde. Ces connaissances spécialisées sont à la disposition des membres.



LIGNE D'ASSISTANCE TECHNIQUE

Les membres de l'IPAF qui ont besoin de conseils sur l'évaluation des risques, l'utilisation des plates-formes, les procédures de déclaration d'accident ou toute autre question peuvent appeler le siège de l'IPAF ou un représentant national de l'IPAF.



ESPACE RÉSERVÉ AUX MEMBRES

Les membres de l'IPAF peuvent accéder à l'espace réservé du site Web qui contient des comptes-rendus de réunions, des présentations et guides utiles.



CONDITIONS GÉNÉRALES DE LOCATION

Les Conditions générales de location IPAF sont disponibles gratuitement à l'usage exclusif des membres.



ACCESS INTERNATIONAL

Les membres de l'IPAF reçoivent gratuitement notre magazine officiel, Access International.



SUIVI DE LA RÉGLEMENTATION ET DES ÉVOLUTIONS

L'IPAF participe activement à de nombreux comités dans le monde entier, p.ex. les comités de normalisation EN 280, ISO, FEM, ANSI et les comités de normalisation britanniques BS 8454 et BS 8460. Elle représente également ses membres auprès d'organisations telles que l'ARA (American Rental Association), l'ERA (European Rental Association) et la SAIA (Scaffold & Access Industry Association).



RAPPORTS DE LOCATION IPAF

Les membres de l'IPAF ont l'avantage exclusif de pouvoir contribuer à des rapports d'enquête sur le secteur de la location ou de les obtenir à des prix réduits.



OFFRES DE PARRAINAGE IPAF

Les membres de l'IPAF peuvent profiter d'offres publicitaires ou de possibilités de parrainage qui leur sont réservées dans les publications et événements IPAF.



CONFÉRENCES

Différents événements sont proposés aux membres à tarif réduit, notamment Europlatform, la Convention américaine de l'IPAF, TABS, la Conférence IPAF Asie, les réunions régionales et bien d'autres encore.

SERVICES AUX MEMBRES



TRADUCTION

Les membres de l'IPAF bénéficient d'un tarif préférentiel auprès de la société CLS 4-Text, notre agence de traduction recommandée.



CONSTRUCTION NEWS

Les membres de l'IPAF bénéficient d'une réduction de 20 % sur l'hebdomadaire britannique Construction News, soit une remise de 40 £ par rapport au prix en kiosque.



CARACTÉRISTIQUES TECHNIQUES

Les sociétés de location membres de l'IPAF peuvent utiliser un service offert par l'entreprise Verhuurnet, qui leur permet de présenter les caractéristiques techniques de leur parc dans un format standardisé à des fins de comparaison simplifiée, avec le logo de leur société et leur marque.



GUIDES SUR LES TENDANCES DU MARCHÉ

Les membres de l'IPAF bénéficient de tarifs spéciaux pour l'achat de guides Lectura qui fournissent une présentation et une évaluation de toutes les machines mobiles courantes sur le marché européen de l'occasion. Le guide indique également les catégories de formation IPAF pour tous les modèles mentionnés dans la liste.



OUTILS MARKETING

Les membres de l'IPAF qui adoptent le widget des actualités IPAF sur leur site web reçoivent un flux gratuit continu d'actualités de l'industrie.



SERVICE DE CONSEIL JURIDIQUE

Les membres de l'IPAF bénéficient d'un taux réduit pour les services complets offerts par le cabinet de droit civil Bobo, Ciotoli, Bocchino, White & Buigas, basé en Pennsylvanie, aux États-Unis.



CONSEIL JURIDIQUE

Les membres de l'IPAF peuvent s'adresser à un service de conseil juridique et technique offert par le cabinet Lext Consulting basé en Italie. Le service de questions/réponses offert exclusivement aux membres de l'IPAF répond de manière explicite à des questions juridiques et techniques concernant la sécurité du travail en Italie.



INFORMATIONS COMMERCIALES

Le service d'informations commerciales de l'IoD (Institute of Directors) à Londres est gratuit pour tous les membres de l'IPAF et offre jusqu'à 30 minutes de recherche documentaire par des professionnels expérimentés sur tout sujet commercial.



ASSURANCE DE LOCATION DE MATÉRIEL

JCB Insurance Hiremax est une offre d'assurance qui s'adresse spécialement aux sociétés de location et propose des taux réduits aux membres de l'IPAF et d'IPAF Rental+.



ASSURANCE

Henderson Insurance Brokers offre aux membres de l'IPAF du Royaume-Uni l'avantage commercial de bénéficier d'une couverture de premier ordre à prime réduite.



LOGICIEL DE GESTION DE LA LOCATION

Les membres de l'IPAF peuvent bénéficier d'une réduction de 10 % sur les logiciels de gestion de la location développés par inspHire.



FORMATIONS LIÉES À UN SECTEUR D'ACTIVITÉ

Un conseiller spécial de l'équipe nationale d'experts en construction du CITB peut fournir son soutien aux membres de l'IPAF au Royaume-Uni pour la mise en œuvre de formations axées sur des secteurs particuliers.



REMBOURSEMENTS D'IMPÔTS

Les centres de formation agréés IPAF au Royaume-Uni peuvent bénéficier des services de Rift, société spécialisée dans les procédures de demande de remboursements d'impôts pour les ouvriers en bâtiment, les détenteurs de carte PAL compris.



MESSAGERIE ET LIVRAISON

Les membres britanniques peuvent profiter de la réduction de 50 % dont bénéficie l'IPAF auprès du service de messagerie TNT.



CONCEPTION DE SITES WEB

Les membres de l'IPAF bénéficient d'une remise de 25 % sur le prix de la conception de leur site Web par SiteWizard, une société primée qui propose des solutions Web rapides et économiques avec garantie de remboursement.

Tous les avantages réservés aux membres sont détaillés dans la rubrique Services de notre site : www.ipaf.org



La shortlist de l'IAPA entame une année optimiste pour l'accès en hauteur

La liste définitive des candidats participant au Prix international 2016 pour les matériels d'accès en hauteur (IAPA) vient d'être révélée à l'issue d'une réunion qui s'est tenue à Bâle le 28 janvier. Organisé conjointement par Access International et l'IPAF, l'IAPA honore les bonnes pratiques et l'excellence appliquées dans l'industrie des matériels d'accès en hauteur. Pour les IAPA 2016, plus de 100 participations ont été enregistrées dans 13 catégories de récompenses.



Coup de clairon pour une industrie plus sûre

« La sécurité protège les bénéfices » est le message clé transmis par Jeremy Fish, directeur général de Nationwide Platforms (photo de gauche) à environ 300 participants au Sommet IPAF le 17 mars à Madrid, en Espagne. M. Fish cite des cas dans lesquels les entreprises britanniques ont reçu des amendes d'un total de 82 millions de livres sterling pour des violations de la sécurité au cours des cinq dernières années, plusieurs d'entre elles étant mises en faillite en conséquence.

Le prix annuel du Président de l'IPAF revient à Mme Evelyn Low, Responsable régionale de l'IPAF pour l'Asie du Sud-Est,

Plus de 400 professionnels de l'industrie se retrouvent le 17 mars 2016 à Madrid en Espagne pour applaudir les gagnants des Prix internationaux pour les matériels d'accès en hauteur (IAPA). Le lieu de ce rassemblement pour l'année suivante est annoncé : Londres, au Royaume-Uni.

L'IPAF nomme Burcu Ünal comme représentante en Turquie. Burcu, qui entre en fonctions le 1er avril, est une professionnelle et formatrice en santé et sécurité au travail basée à Ankara.

Le magazine en langue italienne IPAF Informa est publié.

LES MOMENTS FORTS DE 2016



JANVIER

MARS

FÉVRIER

AVRIL

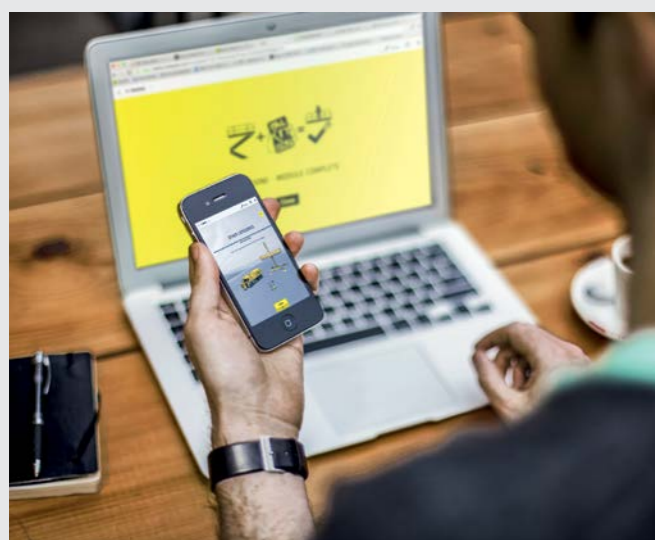

L'IPAF présente une nouvelle génération d'outils d'e-learning

Mis en place par l'IPAF, le programme de formation des opérateurs pour l'utilisation des plates-formes élévatrices mobiles de personnes (PEMP) fait aujourd'hui un grand pas en avant avec une nouvelle génération d'outils d'apprentissage disponibles à partir du 1er février 2016 au Royaume-Uni. Pour la première fois, les stagiaires Carte PAL peuvent effectuer la partie théorique de la formation via un module d'e-learning interactif de pointe en ligne, à tout moment et en tout lieu, sur n'importe quel appareil et à leur propre rythme. Les stagiaires qui choisissent de suivre les cours théoriques présentés par un instructeur peuvent également profiter des mêmes graphismes, animations et techniques d'apprentissage ultramodernes. Mais tous les stagiaires doivent passer un examen de théorie supervisé dans un centre de formation contrôlé et homologué.

Pour avoir des informations sur les événements de l'IPAF, consultez www.ipaf.org/events



La campagne de l'IPAF pour le chargement et déchargement en sécurité est présentée à bauma

IPAF choisit le salon bauma 2016 à Munich, en Allemagne pour lancer sa campagne de promotion du chargement et déchargement en sécurité des PEMP. Le stand IPAF propose une démonstration de chargement et déchargement des PEMP.

Les membres de l'IPAF sont invités à commenter les directives chantiers de construction du forum stratégique : Gérer la sécurité des PEMP, alors que les normes ANSI américaines sont examinées.

Il existe 1 170 000 PEMP dans le parc de location mondial, soit +4 % par rapport à 2015, selon les rapports de l'IPAF sur le marché de la location de PEMP.

Le taux d'accidents mortels des PEMP reste inchangé, bien que le parc de location total et le nombre de jours de location aient augmenté, selon les données 2015 sur les accidents. Chris Wraith, Directeur technique & de la sécurité, IPAF : « L'industrie collabore à l'échelle mondiale pour assurer une amélioration continue. »

Le magazine en langue allemande IPAF-Journal est publié.



L'IPAF émet un avertissement à propos des bannières sur les plateformes à ciseaux

L'IPAF conseille vivement aux organisateurs et exposants des salons et des festivals de ne pas accrocher de banderoles sur les plateformes à ciseaux. En effet, une banderole offre une prise au vent, elle pourrait déstabiliser la plateforme et entraîner son renversement.

Certaines plateformes à ciseaux sont destinées uniquement à une utilisation en intérieur avec un vent nul, et celles conçues pour une utilisation en extérieur risquent d'être renversées par le vent lorsqu'elles sont en position élevée et que la vitesse de vent maximale autorisée est dépassée. Pour plus de détails sur

l'IPAF, ses initiatives pour la sécurité, ses conseils techniques et ses programmes de formation, consultez www.ipaf.org/safety.



Grande affluence à la conférence IPAF en Asie

Plus de 250 personnes venues de pays tels que la Chine, la Malaisie, Taiwan et le Vietnam participent à la conférence IPAC Asie à Singapour. Ce rassemblement éducatif et de réseautage de deux jours propose des débats, des conférences et des présentations de produits.

L'IPAF publie des conseils de sécurité pour l'utilisation des PEMP dans l'élagage, car les chiffres des rapports d'accidents de l'IPAF montrent qu'un décès sur cinq lié aux PEMP touche les élagueurs.

L'IPAF organise son premier séminaire en commun avec Korean Occupational Safety & Health Agency (KOSHA) le 5 juillet 2016 à COEX, Séoul, en Corée du Sud.

Le groupe Loxam rejoint l'IPAF, ce qui a un effet stimulant sur les activités de la Fédération en France et en Europe. Au total, 11 sociétés Loxam deviennent membres de l'IPAF, en plus des filiales au Royaume-Uni, en Irlande et aux Pays-Bas qui étaient déjà membres.

L'IPAF obtient un soutien pour ses formations dans la capitale des EAU avec la publication de deux codes déontologiques par l'Abu Dhabi Occupational Safety and Health Centre (OSHAD).

LES MOMENTS FORTS DE 2016



MAI

JUILLET

JUIN

AOÛT



L'IPAF se veut rassurant à propos du Brexit

Le vote du Royaume-Uni en faveur du départ de l'Union européenne présentera des défis mais devrait avoir un effet limité sur le travail de l'IPAF au sein des différents comités techniques européens. Tim Whiteman, Directeur général de l'IPAF, se veut rassurant. Voici ce qu'il a déclaré : « L'IPAF reste engagé à représenter les intérêts de ses membres en Europe et dans le monde. Je souhaite saisir cette opportunité pour assurer aux membres que l'IPAF a l'intention de continuer à collaborer étroitement avec toutes les organisations européennes et explorera des manières de maintenir et améliorer la représentation et l'influence des fabricants de PEMP concernant la législation et les normes européennes pertinentes. »

Les visiteurs au stand IPAF à Vertikal Days en juin profitent d'une exposition sur le chargement et déchargement en sécurité des PEMP. Andy Access est également présent pour communiquer des messages de sécurité à retenir.

Le rapport annuel de l'IPAF a été présélectionné dans la catégorie Publication de l'Année par le Forum des associations commerciales TAF (pour Trade Association Forum en anglais), en vue de la remise des prix 2016 pour bonnes pratiques.



L'IPAF participe au lancement du centre de formation PEMP à Singapour destiné aux étudiants techniques

La société de location de PEMP Aver Asia, basée à Singapour, l'Institute of Technical Education (ITE) et l'IPAF signent un protocole d'accord (PdA) pour établir un centre de formation commun à ITE College West, qui fournira une formation spécialisée dans l'utilisation des PEMP. Tim Whiteman, Directeur général de l'IPAF, est présent pour l'inauguration officielle du nouveau centre de formation (photo de gauche).

Le Health & Safety Executive (HSE) britannique annonce une évaluation des exigences de la législation concernant l'utilisation des PEMP, tout particulièrement le soutien qu'apporte la réglementation à des approches proportionnées des inspections des équipements de travail.

L'IPAF publie une vidéo promotionnelle pour soutenir sa formation d'une journée « les PEMP pour les gestionnaires » destinée aux personnes qui planifient, supervisent et gèrent l'utilisation des PEMP dans un cadre professionnel.

Pour avoir des informations sur les événements de l'IPAF, consultez www.ipaf.org/events



Europlatform donne une voix à la « Génération location »

Plus de 120 professionnels de la location de PEMP ont participé à la 10e conférence Europlatform le 22 septembre 2016 à Vienne, en Autriche. Le thème était « La location de nouvelle génération » et les participants ont bénéficié d'une « journée d'exploration pour voir les choses autrement », pour citer Andy Studdert, Président de l'IPAF (photo de gauche), dont l'intervention initiale intitulée « Toolbox to shoebox » montrait comment les sociétés de location peuvent utiliser continuellement la technologie pour répondre aux besoins des clients. « La technologie est facile, mais vous devez rester focalisés sur ses conséquences pour les éléments transactionnels, tactiques et stratégiques de votre activité » a-t-il déclaré.

Jason Woods, le représentant au Moyen-Orient, prend des responsabilités supplémentaires en tant que représentant de l'IPAF en Inde.

Les membres de l'IPAF sont encouragés à contribuer à la consultation publique de la Commission européenne sur l'évaluation permanente de la Directive machines 2006/42/CE.

Offre de formation en langue chinoise

L'IPAF annonce à bauma Chine que la formation des opérateurs est disponible dans cinq centres agréés en Chine et à Hong Kong. Andy Access, le champion de la sécurité de l'IPAF plus grand que nature est également au rendez-vous pour soutenir une campagne d'affiches soulignant les erreurs typiques des opérateurs et soulignant l'importance d'une formation de qualité.

Kent Boström prend le nouveau poste de représentant de l'IPAF dans les pays nordiques. « La région Nordique connaît une demande croissante pour les prestations de l'IPAF » affirme Tim Whiteman, Directeur général de l'IPAF.



Un nouveau code de pratique standard est lancé à Singapour pour l'utilisation sans danger des PEMP à l'occasion d'un événement le 15 novembre. Raymond Wat, Directeur général régional de l'IPAF pour l'Asie du Sud-Est, qui était membre du panel de rédaction et présente un document à l'événement : « La nouvelle norme contribuera à assurer la sécurité dans l'industrie. »

Le magazine Powered Access de l'IPAF est publié au Royaume-Uni.

Evelyn Low, Directrice régionale de l'IPAF pour l'Asie du sud-Est, que l'on voit ici en train de recevoir son Prix du Président, décède à l'âge de 36 ans après une longue maladie.



LES MOMENTS FORTS DE 2016



SEPTEMBRE

NOVEMBRE

OCTOBRE

DÉCEMBRE



Des nominations pour renforcer l'équipe technique et sécurité

L'IPAF ajoute deux cadres techniques à son service technique et sécurité : Harald Fries (photo à g.g.), ingénieur en génie électrique qui a travaillé dans le secteur des processus de sécurité et de l'énergie nucléaire, est basé au bureau de l'IPAF à Bâle, alors que Rupert Douglas-Jones (photo à g.), instructeur PEMP chevronné qui travaille dans l'industrie de l'accès en hauteur depuis plus de 20 ans, dans différents postes de management, est basé au siège de l'IPAF au Royaume-Uni.

Les deux nouveaux cadres dépendent de Chris Wraith, Directeur technique et sécurité de l'IPAF (photo au centre) qui déclare ceci : « Nous possédons désormais un éventail d'expérience et de connaissances élargi dans le service technique et sécurité, qui nous permet d'offrir un soutien renforcé à nos membres, de réaliser des projets de recherche spécifiques et d'influencer les développements sur le marché. »



Le renforcement des équipes termine une année réussie

La conférence du personnel de l'IPAF à Lakeside Hotel, Newby Bridge, dans la région britannique de Cumbria, est un programme de trois jours comportant des présentations, des réunions et des événements de réseautage. Il s'agit d'une formidable opportunité pour le personnel et les représentants de l'IPAF du monde entier de se rassembler, d'entrer en interaction avec les cadres et les membres du conseil d'administration et de contribuer au renforcement de l'équipe. Jo Power, Directrice de la communication, a dirigé son équipe, à gauche, vers le succès.

Chris Greenbank (photo de g.g.), est nommé Responsable du marketing numérique de l'IPAF à Crooklands, au Royaume-Uni. Chris rejoint l'équipe Adhérents et communication dont la mission est d'examiner et de mettre à jour le site web de l'IPAF, de gérer les médias numériques et sociaux, de publier l'eNewsletter et de lancer les campagnes de marketing numériques.

En 2016, l'IPAF a délivré un nombre record de 150 458 cartes PAL dans le monde par l'intermédiaire de ses centres de formation agréés, ce qui représente une hausse de près de 10 % par rapport aux 137 517 cartes PAL délivrées en 2015.

Pour avoir des informations sur les événements de l'IPAF, consultez www.ipaf.org/events

BILAN FINANCIER 2016



La demande en formation IPAF a continué d'augmenter en 2016, ce qui a boosté les revenus et permis l'expansion du réseau mondial de centres de formation dans de nouveaux pays. Environ 160 000 Cartes Pal ont été émises au cours de l'année, les inscriptions à la formation enregistrant une croissance marquée dans les pays du Golfe, en Nouvelle-Zélande et en Suisse. Au Royaume-Uni et en Irlande, pratiquement 10 000 personnes de plus ont suivi une formation IPAF qu'en 2015.

Le chiffre d'affaires de l'IPAF en 2016 a augmenté pour atteindre 5,6 millions GBP (environ 6,5 m EUR ou 7 m USD), soit une croissance exceptionnelle de 12 % par rapport à 2015. En 2016, les revenus venant de l'extérieur du Royaume-Uni sont passés de 32,2 % à 35,6 % du total. Ce chiffre d'affaires a produit un excédent d'exploitation de 4,1 % pour l'année (2015 : 3,2 %). Tous les excédents sont réinvestis, notamment dans le développement de la plateforme d'e-learning qui est une grande priorité.

Les adhésions ont augmenté de 6,6 % pour passer de 1 163 à 1 240 en 2016, et ont élargi la présence de l'IPAF à 61 pays, dont quatre nouveaux (Équateur, Islande, Myanmar et Zambie). En Europe, y compris au Royaume-Uni et en Irlande, les adhésions ont progressé de 3,9 %, ce qui est positif par rapport à la progression de 2,3 % enregistrée en 2015, alors que l'IPAF a constaté une croissance du nombre d'adhérents hors de l'Europe de 13,5 % (12,2 % en 2015). Les adhésions en dehors de l'Europe ont augmenté proportionnellement, passant de 27,7 % du total en 2015 à 28,1 % en 2016.

Les programmes agréés par l'IPAF ont généré une quantité importante d'activités pour les membres qui proposent des formations, et ont contribué pour plus de 85 % au chiffre

d'affaires total de l'IPAF en 2016, soit à peu près la même proportion qu'en 2015.

Le nombre de personnes suivant une formation IPAF a de nouveau augmenté en 2016, avec 158 727 ayant réussi une formation, soit une augmentation de 9,4 % par rapport à 2015 (145 094). On a remarqué une croissance significative dans la région du Conseil de Coopération du Golfe (GCC), qui rassemble les EAU, l'Arabie Saoudite, le Qatar, la Jordanie, le Koweït, le Liban et Oman, où plus de 4 000 cartes PAL ont été émises, contre 1 850 en 2015 ; en Suisse, où ce nombre est passé de 5 200 en 2015 à 7 600 l'an dernier et au Royaume-Uni et en Irlande, où pratiquement 10 000 personnes de plus ont été formées en 2016 qu'en 2015.

En Nouvelle-Zélande, les centres agréés IPAF ont formé plus de 600 opérateurs au cours de l'année, alors qu'en 2015 ils en avaient formé moins de 30.

L'IPAF souhaite être un employeur professionnel et accueillant. L'IPAF a donc profité d'un changement de la législation des retraites au Royaume-Uni. La réussite de cette initiative est prouvée par le grand nombre de collaborateurs choisissant de s'inscrire avant la date obligatoire.

L'International Powered Access Federation (IPAF) est une société enregistrée conformément à « Co-Operative and Community Benefit Societies Act 2014 » du Royaume-Uni et elle est soumise au contrôle de l'organe de surveillance britannique FCA (Financial Conduct Authority). Cette loi est entrée en vigueur le 1er août 2014 et remplace la loi dite « Industrial and Provident Societies Act 1965 ». L'IPAF fonctionne en tant qu'organisation à but non lucratif ayant pour obligation de réinvestir l'intégralité de ses excédents dans la réalisation de ses objectifs, tels que définis par ses membres. La comptabilité est soumise à un audit par CLB Coopers Chartered Accountants puis elle est présentée à l'assemblée générale annuelle pour approbation.

« Les formations agréées par l'IPAF ont généré une quantité importante d'activités pour les membres qui proposent des formations, et ont contribué pour plus de 85 % au chiffre d'affaires total de l'IPAF en 2016. »

Andrew Bache, Directeur financier

Principaux chiffres

Croissance globale

12 % D'AUGMENTATION DU CHIFFRE D'AFFAIRES

158 727 PERSONNES AYANT RÉUSSI UNE FORMATION IPAF

Augmentation des adhésions

TURQUIE	75 %
CHINE	39 %
GCC*	31 %
GLOBALEMENT	6,6 %

Croissance de la formation

GCC*	140 %
SUISSE	46 %
BENELUX	28 %
GLOBALEMENT	9,4 %

*Conseil de coopération du Golfe

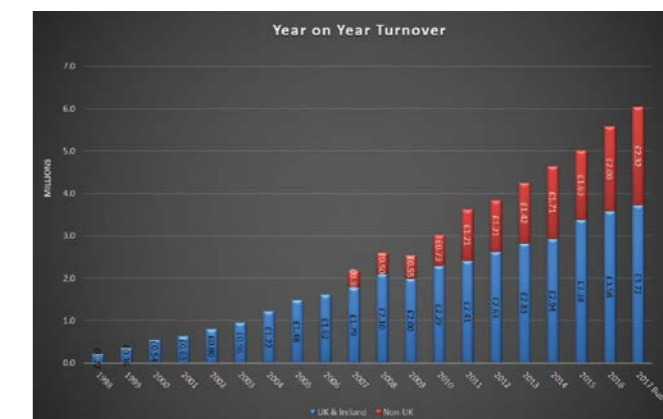
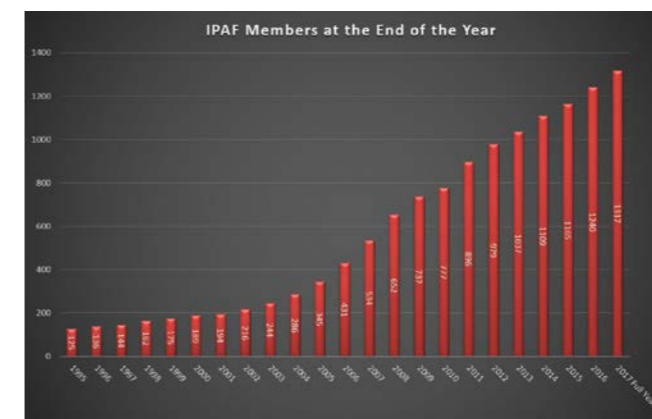

www.sg-akc.com
 Aly Energy Singapore Pte Ltd
www.aly.com.sg
 APPS Machinery Pte Ltd
 Aver Asia (S) Pte Ltd
www.averasia.com
 Bestlink Machinery Pte Ltd
www.bestlinkmachinery.com.sg
 BMS Environmental Services Pte Ltd
www.bmsgroup.com.sg
 BS Technology Pte Ltd
www.bokseng-ipl.com/bst
 Erect Group (Singapore) Pte Ltd
www.erectgroup.com
 Flexi Industrial Safety Training Pte Ltd
 Galmon (S) Pte Ltd
www.galmon.com
 Genfor Lease Pte Ltd
www.genfor.sg
 Global Training Services Pte Ltd
www.globaltraining.com.sg
 Haulotte Singapore Pte Ltd
www.haulotte.sg
 JCE Venture Pte Ltd
www.jce.com.sg
 JP Nelson Access Equipment Pte Ltd
www.jpnelson.com.sg
 JP Nelson Equipment Pte Ltd
www.jpnelson.com.sg
 LGS Prospect Resources Pte Ltd
 LH Construction and Machinery Leasing Pte Ltd
www.lhb.com.sg
 Manitou Asia Pte Ltd
www.manitou-group.com
 Modern (Singapore) Access & Equipment Pte. Ltd
www.modernsg.com.sg
 Nishio Rent All Singapore Pte Ltd
www.nishio.com.sg
 Okayi (S) Pte Ltd
www.okayi.com.sg
 Oshkosh-JLG (Singapore) Technology Equipment Pte Ltd
www.jlg.com
 Oshkosh-JLG (Singapore) Technology Equipment Pte Ltd – Malaysia
www.jlg.com
 PM Oil & Steel Asia Pte Ltd
www.oilsteel.com
 Scan-Rent (S) Pte Ltd
 Sinayah Segaran
 Spiderlift Asia Pte Ltd
www.spiderliftasia.com
 ST Aerospace Ltd
www.staero.aero
 Terex Singapore Pte Ltd
www.terex.com

SLOVÉNIE

Onic – Danilo
www.civis.si

SUÈDE

Infobric
www.infobric.se

SUISSE

Accès & Elévatiqque SA
www.elevatiqque.ch
 Avesco Rent AG
www.catrental.ch
 Blu Wash Service SAGL, Impresa Pulizie
www.bluwash.ch
 BOAL AG

www.safetyworks.ch
 Bronto Skylift AG
www.bronto.ch
 Brügger HbTc
www.brügger-hbtc.ch
 Camillo Vismara SA
www.vismara.ch
 Chevalier Pierre
www.chevalierp.ch
 HMT AG
www.hmtag.ch
 Imboden Baumaschinen AG
www.vermietung-raron.ch
 Indupro AG
www.indupro.ch
 Kompetenzzentrum für Arbeitssicherheit AG
www.komp-zentrum.ch/
 Lenobag AG
www.hebebuehnen-mieten.ch
 Leuenberger – Bruno
www.kkg.ch
 Loxam SA, Switzerland
 Maltech.ch AG
www.maltech.ch
 ME Machines Elévatrices SA
www.memachines.ch
 Michael Rohmeder, c/o Equippo AG
www.equippo.com
 MIT Sicherheit AG
www.mitsicherheit.ch
 Nacelles SA
 Neuwerth Logistics SA
www.neuwerth.ch
 Regiomech
www.regiomech.ch
 rent-it ag
www.rentitag.ch
 Rosenbauer Schweiz AG
www.rosenbauer.com
 Schweizerisches Kompetenzzentrum hfs GmbH
www.skz-hfs.ch
 Senn AG
www.sennag.ch
 SkyAccess AG
www.skyaccess.ch
 Stirnimann AG
www.stirnimann.ch
 SVBL, Schweizerische Vereinigung Für Die Berufsbildung In Der Logistik
www.svbl.ch
 Swiss Logistics Academy AG, Ausbildungszentrum für Logistik
www.sulsergroup.ch
 Swiss LT GmbH, Logistik & Lifter Trainingscenter
www.swissLT.ch
 TCFT Trainingscenter Fördertechnik GmbH
www.tcft.ch
 UP AG
www.upag.ch
 Würth Innovation AG
www.wuerth-innovation.ch/
 Zwei GmbH
www.2training.ch

TAÏWAN

Ta Yeou Kao Kong Enterprise Co Ltd
www.tayeou.com.tw

THAÏLANDE

Fivebond Co Ltd
www.fivebond.com

Midland Corporation Limited
www.midland-corp.com
 Southern MTS Co Ltd
www.southernMTS.com

TUNISIE

Net Glass
www.netglass.tn

TURQUIE

ACR Rent & Rise, Acartlar İş Merkezi
www.acarlarmakine.com
 APA Yayıncılık Ltd
www.apayayincilik.com.tr
 ATILLA DURAL Mumessilik İnşaat Turizm Tic. Ltd. Şti.
www.atilladural.com
 FATİH VİNÇ
www.fatihvlnccom
 Hidrokon
www.hidrokon.com
 HIDROKONTROL MAK. SAN. TIC. A.Ş.
www.hidrokontrol.com.tr
 HMF Makina ve Servis San. ve Tic. A.Ş.
www.hmf.com.tr
 IMDER/ISDER
www.isder.org.tr
 İstanbul Vinç Nakliyat Sanayi ve Ticaret Ltd. Stl.
www.istanbulvlnccom
 Mak-Ser Makina Ltd. Dti.
www.makserplatform.com
 MRT Makina TIC.LTD.STI
www.mrtmakina.com.tr
 TÜV SÜD Teknik Güvenlik ve Kalite Den. Tic. Ltd. Şti.
 Up Makine
www.upmakine.com
 Vertikal Makine Sanayi Ve Ticaret A.S
www.vertikal.com.tr

URUGUAY

ATENKO
www.atenko.com.uy
 Corin SA
www.corinrentup.com.uy
 Elevaciones, SA
www.elevaciones.com.uy
 TecnoAndamio – Nizepel SA
www.tecnoandamio.com

VIETNAM

Tuyet Nga Co Ltd
www.tuyetnga.com.vn
 U-Mac Vietnam Co Ltd
www.umac.com.vn

ZAMBIE

Boogart Technical Ltd
www.btech.Cozm

Allemagne

IPAF – Deutschland
 Tél. : +49 (0)421 6260 310
deutschland@ipaf.org
www.ipaf.org/de

Asie du Sud-Est

IPAF – South East Asia
 Tél. : +65 9686 4191
sea@ipaf.org
www.ipaf.org

Benelux

IPAF – Benelux
 Tél. : +31 (0) 786471330
benelux@ipaf.org
www.ipaf.org/nl

Brésil

IPAF – Amérique latine
 Tél. : +55 11 39588590
portugues@ipaf.org
amerialatina@ipaf.org
www.ipaf.org/pt

Chine

IPAF-China
 Tél. : +86 10 8430 2310
china@ipaf.org
www.ipaf.org/cn

EAU

IPAF-UAE
 Tél. : +971 (0)55 3094 333
uae@ipaf.org
www.ipaf.org

Espagne

IPAF – España
 Tél. : +34 677 889 049
espana@ipaf.org
www.ipaf.org/es

États-Unis

IPAF – North America
 Tél. : +1 518 280 2486
usa@ipaf.org
www.ipaf.com

États-Unis

IPAF USA Membership Office
 Tél. : +1 630 942 6583
usa@ipaf.org
www.ipaf.com

France

IPAF – Bâle
 Tél. : +33 (0)1 30 99 16 68
france@ipaf.org
www.ipaf.org/fr

Italie

IPAF – Italia
 Tél. : +39 02 319 206 50
italia@ipaf.org
www.ipaf.org/it

Pays nordiques et baltes

IPAF – Nordic and Baltic
 Tél. : +46 (0)70 606 0263
nordic@ipaf.org
www.ipaf.org

Siège du Royaume-Uni

IPAF
 Tél. : +44 (0)15395 66700
info@ipaf.org
www.ipaf.org

Suisse

IPAF – Basel
 Tél. : +41 (0)61 227 9000
basel@ipaf.org
www.ipaf.org

Turquie

IPAF – Turkey
 Tél. : +90 530 200 3211
turkey@ipaf.org
www.ipaf.org



L'équipe de production de la carte PAL IPAF

Pour utiliser celles-ci,



vous avez besoin de celles-là.



Les centres de formation agréés IPAF forment chaque année plus de 150 000 opérateurs à l'utilisation sûre et efficace des plates-formes d'accès en hauteur.

La Carte PAL IPAF est reconnue dans le monde entier par les différents secteurs de l'industrie et atteste que vos opérateurs ont été formés pour respecter les normes de sécurité les plus strictes et satisfaire à toutes les exigences légales.

Pour trouver un centre
de formation agréé IPAF,
consultez www.ipaf.org

Le programme de formation des
opérateurs de l'IPAF est certifié selon
ISO 18878 par le TÜV.

